

Materiały do wypełnień

3

| | |
|-------------------------------|------|
| WYTRAWIACZE I SYSTEMY WIĄŻĄCE | 3.2 |
| MATERIAŁY KOMPOZYTOWE | 3.4 |
| USZCZELNIACZE | 3.15 |
| CEMENTY I LINERY | 3.16 |
| MATERIAŁY DO ODBUDOWY ZRĘBU | 3.19 |
| AMALGAMATY | 3.19 |

Wytrawiacze i systemy wiążące

Gel Etchant

37.5% kwas fosforowy przeznaczony do wytrawiania szkliwa i zębiny. Jaskrawy, filetowy kolor wytrawiacza ułatwia precyzyjną aplikację. Dzięki gęstej konsystencji Gel Etchant nie spływa z powierzchni preparacji i jest łatwo wypłukiwany z ubytku.

Gel Etchant zestaw 31297

Zawartość: 3 x 3 g strzykawki, 30 jednorazowych końcówek aplikacyjnych.

Uzupełnienie: 30 jednorazowych końcówek aplikacyjnych 26909



Gel Etchant Pack

31297

OptiBond® FL

FL= Filled and Light Cured (świetłoutwardzalny materiał z wypełniaczem). OptiBond FL jest świetłoutwardzalnym systemem wiążącym, przeznaczonym do łączenia ze szkliwem i zębina oraz stosowanym jako podkład typu liner. Materiał zawiera 48% wypełniacza i nie wymaga mieszania.

OptiBond FL - zestaw 26684 E

Zawartość: 1 x 8 ml butelka OptiBond FL Primer, 1 x 8 ml butelka OptiBond FL Adhesive
1 x 3 g strzykawka wytrawiacza Kerr Gel Etchant, 10 końcówek aplikacyjnych do wytrawiacza, 25 tacek do systemu wiążącego, 50 aplikatorów.

OptiBond FL uzupełnienia

OptiBond FL Primer, butelka 8 ml 25881 E

OptiBond Adhesive, butelka 8 ml 25882 E

OptiBond FL Unidose - materiał w jednorazowych kapsułkach, opakowanie zbiorcze 33352

Zawartość: 50 saszetek zawierających OptiBond FL Primer (1 kapsułka), OptiBond Adhesive (1 kapsułka); aplikator.

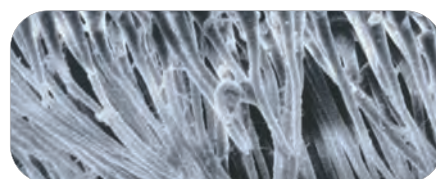

OptiBond Solo™ Plus

OptiBond Solo Plus jest jednobutelkowym, uniwersalnym systemem wiążącym, opartym na etanolu. Materiał zawiera 15% wypełniacza o zoptymalizowanej średnicy (0,4μ), który wnika do kanałków zębinowych na głębokość znacznie większą od cząstek wypełniacza zawartych w innych systemach wiążących. Oznacza to większą siłę i stabilność połączenia w technikach bezpośrednich i pośrednich w porównaniu z innymi systemami wiążącymi.

OptiBond Solo Plus Bottle Kit - zestaw w butelkach 29670

Zawartość: 2 x 5 ml butelki OptiBond Solo Plus, 1 x 3 g strzykawka wytrawiacza Kerr Gel Etchant, 10 końcówek aplikacyjnych do wytrawiacza, 25 tacek do systemu wiążącego, 100 aplikatorów.

OptiBond Solo Plus Bottle - uzupełnienie 29692

OptiBond Solo Plus, butelka 5 ml

OptiBond Solo Plus Unidose Kit - zestaw z materiałem w jednorazowych kapsułkach 29682

Zawartość: 100 x 0,1 ml kapsulek OptiBond Solo Plus, 1 x 3 g strzykawka wytrawiacza Kerr Gel Etchant, 10 końcówek aplikacyjnych do wytrawiacza, 25 tacek do systemu wiążącego, 100 aplikatorów.

OptiBond Solo Plus Unidose - uzupełnienie 29669

OptiBond Solo Plus kapsułki, 100 szt.



OptiBond Solo Plus - zestaw z systemem w butelce 29670



OptiBond Solo Plus Unidose Refill Pack 29669

Wskazania do stosowania jednobutelkowego systemu wiążącego OptiBond Solo Plus

- Bezpośrednie łączenie materiałów kompozytowych ze szkliwem i/lub zębina.
- Łączenie materiałów kompozytowych z powierzchnią kompozytu.
- Łączenie materiałów kompozytowych z powierzchnią porcelany i/lub metalu.
- Łączenie uzupełnień protetycznych.



Nr kat.

OptiBond All-In-One.

OptiBond All-in-One jest jednobutelkowym, samotrawiącym systemem wiążącym, przeznaczonym do łączenia wypełnień bezpośrednich i uzupełnień protetycznych. W jednej butelce zawarte jest wszystko, co jest potrzebne do skutecznego łączenia: wytrawiacz, primer i czynnik łączący. OptiBond All-in-One jest systemem światłoutwardzalnym, zapewniającym wysokie wartości adhezji do wszystkich substratów, łącznie z powierzchnią uzupełnień na metalu. Unikalny proces nanowytrawiania zapewnia najbardziej efektywne wytrawianie szkliwa spośród dostępnych samotrawiących systemów wiążących – powstały wzór trawienia jest głębszy i zapewnia większą retencję i połączenie chemiczne.

- **Prosty, jednoetapowy proces.** Jeden płyn służy jako wytrawiacz, primer i czynnik łączący.
- **Nadzwyczajna wytrzymałość połączenia.** Unikalny proces nanotrawienia zapewnia największe siły łączenia z zębina i szkliwem spośród dostępnych systemów wiążących 7 generacji.
- **Zastosowanie w procedurach bezpośrednich i pośrednich.** Doskonała adhezja do szkliwa, zębiny, porcelany i ceramiki, nawet w przypadku uzupełnień protetycznych na bazie metalu, gdy OptiBond All-in-One stosowany jest łącznie z cementem Maxcem Elite lub NX3.
- **Potrójny system rozpuszczalnika.** Trzy rodzaje rozpuszczalnika zapewniają większą trwałość w czasie przechowywania i skuteczne trawienie szkliwa, wpływając na powstanie niezawodnego i trwałego połączenia.
- **Sposoby konfekcjonowania.** Butelki lub wygodne, jednorazowe kapsułki Unidose®.



OptiBond All-In-One

33381

Bottle Kit - zestaw z systemem w butelce i próbkami Unidose

33381

Zawartość: 1 x 5 ml butelka systemu wiążącego, 3 kapsułki Unidose (po 0.18 ml), 50 aplikatorów, 50 tacek do systemu wiążącego, instrukcja obrazkowa, instrukcja użycia.

Unidose™ 100 Pack – zestaw z systemem w kapsułkach Unidose

34449

Zawartość: 100 kapsulek Unidose (po 0.18 ml), 100 aplikatorów, instrukcja obrazkowa.

Uzupełnienia

Aplikatory, 200 szt.

24680

Tacki do systemu wiążącego, 100szt.

27157

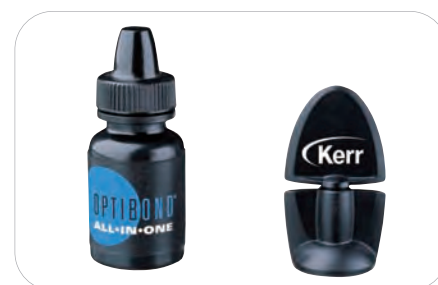
**Siła łączenia, test ścinania**

Siła łączenia samotrawiących, jednobutelkowych systemów wiążących z zębina, test ścinania, po 24 godzinach*

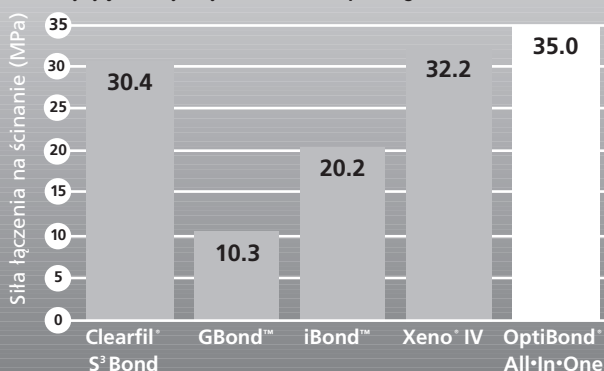

Siła łączenia samotrawiących, jednobutelkowych systemów wiążących ze szkliwem wołowym, test ścinania, po 24 godzinach

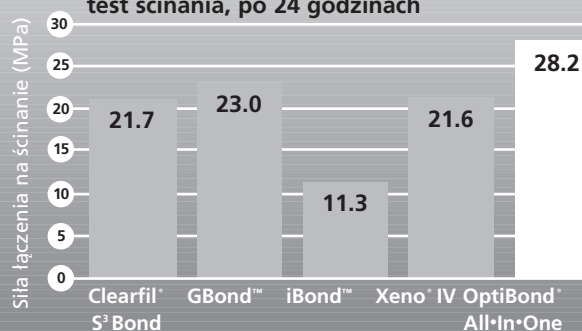

* Badania przeprowadzone przez dr. Jamesa Dunna, Uniwersytet Loma Linda. Znaki handlowe należą do właścicieli praw do wymienionych produktów.

Materiały kompozytowe

Connect

Włókna polietylenowe o dużej wytrzymałości, przeznaczone do wzmocnienia kompozytowych i akrylowych koron/mostów, do szynowania zębów, do wykonywania retainerów w ortodoncji oraz naprawy i wzmocnienia protez akrylowych. Włókna Connect można stosować do wszystkich rodzajów wypełnień kompozytowych.

| | |
|---|----------------|
| Connect Intro Kit - zestaw wprowadzający, szerokość 2 mm | 26955 |
| Zawartość: 1 szpulka włókien o wymiarach 2 mm x 90 cm, nożyce do cięcia włókien, pęseta, 1 x 2 ml butelka żywicy Kolor Plus bez barwnika. | |
| Connect Intro Kit - zestaw wprowadzający, szerokość 3 mm | 26956 |
| Zawartość: 1 szpulka włókien o wymiarach 3 mm x 90 cm, nożyce do cięcia włókien, pęseta, 1 x 2 ml butelka żywicy Kolor Plus bez barwnika. | |
| Connect Refill Kit - uzupełnienie, szerokość 1 mm | 900-678 |
| Zawartość: 1 szpulka włókien o wymiarach 1 mm x 90 cm, 1 x 2 ml butelka żywicy Kolor Plus bez barwnika. | |
| CConnect Refill Kit - uzupełnienie, szerokość 2 mm | 900-679 |
| Zawartość: 1 szpulka włókien o wymiarach 2 mm x 90 cm, 1 x 2 ml butelka żywicy Kolor Plus bez barwnika. | |
| Connect Refill Kit 3 - uzupełnienie, szerokość 3 mm | 900-680 |
| Zawartość: 1 szpulka włókien o wymiarach 3 mm x 90 cm, 1 x 2 ml butelka żywicy Kolor Plus bez barwnika. | |
| Nożyce do cięcia włókien | 26959 |



Connect Intro Kit

26955

Construct

Wyjątkowo wytrzymałe włókna polietylenowe, które, w procesie wytwórczym, traktowane są zimną plazmą i wstępnie silanizowane żywicą bez wypełniacza. W odróżnieniu od włókien Connect można je dotykać przed nasączeniem żywicą, co znacznie ułatwia pracę oraz wpływa na oszczędność czasu i pieniędzy.

| | |
|---|--------------|
| Construct Kit - zestaw | 30869 |
| Zawartość: 3 szpulki włókien o szerokości 1 mm, 2 mm, 3 mm (po 90 cm długości), 3 x 3.5 g strzykawką żywicy Construct (jasna, ciemna, bez barwnika), nożyce do cięcia włókien, pęseta, 2 ołówki (niebieski i czerwony). | |
| Construct Refill Ribbon Spool - uzupełnienie, szerokość 1 mm | 30870 |
| Zawartość: 1 szpulka włókien o wymiarach 1 mm x 90 cm | |
| Construct Refill Ribbon Spool - uzupełnienie, szerokość 2 mm | 30871 |
| Zawartość: 1 szpulka włókien o wymiarach 2 mm x 90 cm | |
| Construct Refill Ribbon Spool - uzupełnienie, szerokość 3 mm | 30872 |
| Zawartość: 1 szpulka włókien o wymiarach 3 mm x 90 cm | |
| Construct Refill Resin Untinted - uzupełnienie żywicy bez barwnika | 30873 |
| Zawartość: 1 x 3.5 g strzykawką żywicy Construct bez barwnika | |
| Construct Refill Resin Light- uzupełnienie żywicy jasnej | 30874 |
| Zawartość: 1 x 3.5 g strzykawką jasnej żywicy Construct | |
| Construct Refill Resin Dark- uzupełnienie żywicy ciemnej | 30875 |
| Zawartość: 1 x 3.5 g strzykawką ciemnej żywicy Construct | |
| Construct Scissors | 26959 |
| Nożyce do cięcia włókien | |



Construct Kit

30869

Nr kat.

PREMISE

PREMISE jest uniwersalnym, światłoutwardzalnym materiałem kompozytowym, zawierającym 84% wag. trójfazowego wypełniacza (0.02 µm, 0.4 µm, wypełniacz prepolimeryzowany). Materiał nie klei się do narzędzi i łatwo się modeluje oraz posiada wysoką wytrzymałość mechaniczną i doskonałą estetykę. Bardzo niski skurcz polimeryzacyjny, 1.6% (1.4% obj. w przypadku odcieni Packable) zmniejsza ryzyko wystąpienia mikroprzecieków i przebarwień brzegu wypełnień. Kompozyt dostępny jest w jednorazowych kapsułkach i w strzykawkach, w 33 odcieniach (18 szklivnych, 8 zębinowych, 4 translucyentnych i 3 kondensowalnych).

PREMISE Syringe Standard Kit – zestaw standardowy z materiałem w strzykawkach 32700

Zawartość: 4 x 4 g strzykawki z materiałem w odcieniach szklivnych: A2, A3, A3.5, XL2; 3 x 4 g strzykawki z materiałem w odcieniach zębinowych: A2, A3, A3.5; 2 x 4 g strzykawki z materiałem Translucent Clear i A3 Packable; akcesoria (*).

PREMISE Unidose Standard Kit - zestaw standardowy z materiałem w kapsułkach 32701 E

Zawartość: po 10 x 0.2 g kapsulek z materiałem w odcieniach szklivnych (A2, A3, A3.5, XL2), zębinowych (A2, A3, A3.5), Translucent Clear i A3 Packable, akcesoria (*).

PREMISE Syringe Mini Kit + CompoRoller - zestaw Mini z materiałem w strzykawkach + CompoRoller 32704 E

Zawartość: 3 x 4 g strzykawki z materiałem w odcieniach szklivnych (A2 i A3) i zębinowym (A3), CompoRoller, 10 końcówek w kształcie stożka, 10 końcówek w kształcie dysku, 1 x 5 ml butelka OptiBond Solo Plus, 1 x 3 g strzykawka wytrawiacza Kerr Gel Etchant + końcówki, 50 aplikatorów.

PREMISE Packable Syringe Kit + CompoRoller - zestaw z materiałem w strzykawkach + CompoRoller 33673

Zawartość: 3 x 4 g strzykawki z materiałem w odcieniach szklivnych A2, A3 i A3.5, CompoRoller, 10 końcówek w kształcie stożka, 10 końcówek w kształcie dysku, 1 x 5 ml butelka OptiBond Solo Plus, 1 x 3 g strzykawka wytrawiacza Kerr Gel Etchant + końcówki, 50 aplikatorów.

PREMISE Unidose Mini Kit + CompoRoller - zestaw Mini z materiałem w kapsułkach+ CompoRoller 32705

Zawartość: po 10 x 0.2 g kapsulek z materiałem w odcieniach szklivnych (A2 i A3) i zębinowym (A3), CompoRoller, 10 końcówek w kształcie stożka, 10 końcówek w kształcie dysku, 1 x 5 ml butelka OptiBond Solo Plus, 1 x 3 g strzykawka wytrawiacza Kerr Gel Etchant + końcówki, 50 aplikatorów.

PREMISE Packable Unidose Kit + CompoRoller - zestaw z materiałem w kapsułkach + CompoRoller 33672

Zawartość: po 10 x 0.2 g kapsulek z materiałem w odcieniach szklivnych A2, A3 i A3.5, CompoRoller, 10 końcówek w kształcie stożka, 10 końcówek w kształcie dysku, 1 x 5 ml butelka OptiBond Solo Plus, 1 x 3 g strzykawka wytrawiacza Kerr Gel Etchant + końcówki, 50 aplikatorów.

(* Akcesoria

- 1 x 5 ml butelka OptiBond Solo™ Plus
- 1 x 5 ml butelka OptiGuard™
- 1 x 3 g strzykawka z wytrawiaczem Kerr Gel Etchant
- 10 jednorazowych końcówek aplikacyjnych do wytrawiacza
- 25 jednorazowych tacek do systemów wiążących
- 50 aplikatorów
- zestaw do polerowania Hawe Polishing Kit zawierający: po 5 x 12,6 mm szt. krążków OptiDisc™ (Coarse/Medium, Fine i Extra-Fine), 2 trzymadła OptiDisc™, gumki GlossPLUS Polishers (2 płomyki, 2 kielichy), gumki HiLuster PLUS Dia Polishers (2 płomyki, 2 kielichy)
- 100 turkusowych, małych klinów Sycamore Interdental Wedges
- 100 pomarańczowych klinów Sycamore Interdental Wedges
- 3 szczotki do polerowania OptiShine



PREMISE Syringe Mini Kit + CompoRoller

32704



PREMISE Unidose Mini Kit + CompoRoller

32705



Zdjęcia dzięki uprzejmości dr. Douglasa Terry

PREMISE - uzupełnienia odcieni szklivnych**Strzykawki po 4 g**

| | |
|------|-------|
| A1 | 32712 |
| A2 | 32713 |
| A3 | 32714 |
| A3.5 | 32715 |
| A4 | 32716 |
| B1 | 32717 |
| B2 | 32718 |
| B3 | 32719 |
| B4 | 32720 |
| C1 | 32721 |
| C2 | 32722 |
| C3 | 32723 |
| C4 | 32724 |
| D2 | 32725 |
| D3 | 32726 |
| D4 | 32727 |
| XL1 | 32728 |
| XL2 | 32729 |

Kapsułki, 20 x 0.2 g

| | |
|------|-------|
| A1 | 32745 |
| A2 | 32746 |
| A3 | 32747 |
| A3.5 | 32748 |
| A4 | 32749 |
| B1 | 32750 |
| B2 | 32751 |
| B3 | 32752 |
| B4 | 32753 |
| C1 | 32754 |
| C2 | 32755 |
| C3 | 32756 |
| C4 | 32757 |
| D2 | 32758 |
| D3 | 32759 |
| D4 | 32760 |
| XL1 | 32761 |
| XL2 | 32762 |

PREMISE - uzupełnienia odcieni Translucent**Strzykawki po 4 g**

| | |
|---------------------|-------|
| Amber (bursztynowy) | 32738 |
| Grey (szary) | 32739 |
| Clear (neutralny) | 32740 |

Strzykawki po 3 g

| | |
|-----------------------------------|-------|
| Super Clear (ardzo przezroczysty) | 32741 |
|-----------------------------------|-------|

Kapsułki, 20 x 0.2 g

| | |
|------------------------------------|-------|
| Amber (bursztynowy) | 32771 |
| Grey (szary) | 32772 |
| Clear (neutralny) | 32773 |
| Super Clear (bardzo przezroczysty) | 32774 |

PREMISE - uzupełnienia odcieni zębinowych**Strzykawki po 4 g**

| | |
|------|-------|
| A2 | 32730 |
| A3 | 32731 |
| A3.5 | 32732 |
| A4 | 32733 |
| B1 | 32734 |
| B2 | 32735 |
| C2 | 32736 |
| D2 | 32737 |

Kapsułki, 20 x 0.2 g

| | |
|------|-------|
| A2 | 32763 |
| A3 | 32764 |
| A3.5 | 32765 |

| | Nr kat. |
|----|---------|
| A4 | 32766 |
| B1 | 32767 |
| B2 | 32768 |
| C2 | 32769 E |
| D2 | 32770 |

PREMISE Packable – odcienie kondensowalne

Strzykawki po 4 g

| | |
|------|-------|
| A2 | 33670 |
| A3 | 32742 |
| A3.5 | 32743 |
| A4 | 32744 |

Kapsułki, 20 x 0.2 g

| | |
|------|-------|
| A2 | 33671 |
| A3 | 32775 |
| A3.5 | 32776 |
| A4 | 32777 |

| | |
|------------------|-------|
| Kolornik PREMISE | 32867 |
|------------------|-------|

Premise Flowable

Premise Flowable jest światłoutwardzalnym, płynnym materiałem kompozytowym o średniej gęstości, stosowanym w procedurach bezpośrednich. Połączenie technologii sprawdzonej w materiale Point 4 z nanowypełniaczem i wypełniaczem prepolimeryzowanym gwarantuje odpowiednią wytrzymałość i trwałość wykonanych wypełnień.

- Doskonale parametry mechaniczne, zredukowany skurcz polimeryzacyjny.
- Doskonale dobrana konsystencja, która ułatwia zapływanie, a jednocześnie zapewnia łatwość modelowania i zapobiega spływaniu materiału z miejsca aplikacji.
- Doskonała widoczność na zdjęciach rtg. ułatwiająca wykrywanie próchnicy wtórnej.
- Wyjątkowa estetyka.
- Zastosowanie w technikach bezpośrednich w zębach przednich i bocznych, również jako uszczelniacz bruzd i zagłębień oraz podkład typu liner.

PREMISE Flowable Assorted Kit - asortyment

33371

Zawartość: 4 x 1.7 g strzykawki z materiałem w odcieniach A1, A2, A3, B1, 40 końcówek aplikacyjnych.

Uzupełnienia

4 x 1.7 g strzykawki z materiałem w jednym odcieniu, 40 końcówek aplikacyjnych

| | |
|------------------|-------|
| A1 | 33372 |
| A2 | 33373 |
| A3 | 33374 |
| A3,5 | 33375 |
| B1 | 33376 |
| B2 | 33385 |
| C2 | 33377 |
| Universal Opaque | 33378 |
| XL1 | 33379 |
| XL2 | 33380 |

Końcówki aplikacyjne, 50 szt.

33370

1 x 1.7 g strzykawki, 10 końcówek aplikacyjnych

| | |
|------------------|-------|
| A1 | 33721 |
| A2 | 33722 |
| A3 | 33723 |
| A3,5 | 33724 |
| B1 | 33725 |
| B2 | 33726 |
| C2 | 33727 |
| Universal Opaque | 33728 |
| XL1 | 33729 |
| XL2 | 33730 |



Matrices wable 4 pack

33371



NOWOŚĆ

Herculite® XRV Ultra™

Przez ponad 20 lat Herculite® XRV wyznaczał standardy w dziedzinie materiałów złożonych. Znana z innowacyjnych, doskonałych jakościowo produktów dla stomatologów firma Kerr znowu tworzy historię wprowadzając do rodziny materiałów kompozytowych nowy, nanohybrydowy materiał złożony Herculite XRV Ultra. Ten oparty na cząstkach nanowypełniacza kompozyt oferuje poprawione własności użytkowe, polerowalność i odporność na ścieranie – wszystko z naturalnym efektem estetycznym, uzyskiwanym dzięki fluorescencji i opalescencji zbliżonej do naturalnych zębów.

- **Nanowypełniacz.** Umożliwia uzyskanie doskonałej polerowalności i długotrwałego połysku, które wpływają na doskonały efekt estetyczny.
- **Poprawiona estetyka.** Optymalna opalescencja i fluorescencja wpływające na naturalny wygląd wypełnień.
- **Poprawione właściwości użytkowe.** Podatność na modelowanie i doskonała adaptacja do ścian ubytku, bez klejenia do narzędzi i spływania.
- **Wysoka odporność mechaniczna.** Dla trwałości i pewności oferowanej przez markę Herculite.
- **Sprawdzona technologia.** Matryca kompozytowa znana z materiału XRV Herculite, wpływająca na wysoką odporność mechaniczną, niską ścieralność i stabilność koloru.

Herculite XRV Ultra Standard Kit Syringe– zestaw standardowy z materiałem w strzykawkach 33856

Zawartość: 10 x 4 g strzykawkę z materiałem w odcieniach szkliniwnych (A1, A2, A3, A3.5, B2, B3, C2, D2) i zębinowych (A2, A3), akcesoria*.

Herculite XRV Ultra Standard Kit Unidose– zestaw standardowy z materiałem w kapsułkach 33857

Zawartość: po 10 x 0.2 g kapsulek z materiałem w odcieniach szkliniwnych (A1, A2, A3, A3.5, B2, B3, C2, D2) i zębinowych (A2, A3), akcesoria*.

Herculite XRV Ultra Intro Kit Syringe– zestaw wprowadzający z materiałem w strzykawkach 33858

Zawartość: 6 x 4 g strzykawkę z materiałem w odcieniach szkliniwnych (A1, A2, A3, A3.5, D2) i odcieniu zębinowym (A2), akcesoria*.

Herculite XRV Ultra Intro Kit Unidose– zestaw wprowadzający z materiałem w kapsułkach 33859

Zawartość: po 10 x 0.2 g kapsulek z materiałem w odcieniach szkliniwnych (A1, A2, A3, A3.5, D2) i odcieniach zębinowych (A2), akcesoria*.

*Akcesoria:

- 1 x 1.7 g strzykawka z materiałem Premise Flowable (A2),
- 10 końcówek aplikacyjnych,
- 1 x 5 ml butelka OptiBond® Solo Plus™,
- 1 x 3 g strzykawka z wytrawiaczem Kerr Gel Etchant,
- 10 końcówek do wytrawiacza,
- po15 x 12,5 mm szt. krążków OptiDisc® (Coarse/Medium, Fine i Extra-Fine), 2 trzymadła do krążków,
- 25 jednorazowych tacek do systemów wiążących,
- 50 aplikatorów.

Herculite XRV Ultra Mini Kit Syringe– zestaw Mini z materiałem w strzykawkach 33860

Zawartość: 3 x 4 g strzykawkę z materiałem w odcieniach szkliniwnych (A2, A3) i odcieniu zębinowym (A2), 1 x 5 ml butelka OptiBond Solo Plus, 1 x 3 g strzykawka wytrawiacza Kerr Gel Etchant + końcówki, 50 aplikatorów, 25 tacek do mieszania.

Herculite XRV Ultra Mini Kit Unidose - zestaw Mini z materiałem w kapsułkach 34071

Zawartość: po 10 x 0.2 g kapsulek z materiałem w odcieniach szkliniwnych (A2, A3) i odcieniu zębinowym (A2), 1 x 5 ml butelka Opti-Bond Solo Plus, 1 x 3 g strzykawka wytrawiacza Kerr Gel Etchant + końcówki, 50 aplikatorów, 25 tacek do mieszania.



Zdjęcia dzięki uprzejmości prof. Angelo Putignano



Nr kat.

Herculite XRV Ultra - uzupełnienia odcieni szklivnych**Strzykawki po 4 g**

| | |
|-------------------|-------|
| Enamel XL | 34001 |
| Enamel A1 | 34002 |
| Enamel A2 | 34003 |
| Enamel A3 | 34004 |
| Enamel A3.5 | 34005 |
| Enamel A4 | 34006 |
| Enamel B1 | 34007 |
| Enamel B2 | 34008 |
| Enamel B3 | 34009 |
| Enamel B4 | 34010 |
| Enamel C1 | 34011 |
| Enamel C2 | 34012 |
| Enamel C3 | 34013 |
| Enamel C4 | 34014 |
| Enamel D2 | 34015 |
| Enamel D3 | 34016 |
| Enamel D4 | 34017 |
| Incisal - Neutral | 34027 |

Kapsułki, 20 x 0.2 g

| | |
|-------------------|-------|
| Enamel XL | 34028 |
| Enamel A1 | 34029 |
| Enamel A2 | 34030 |
| Enamel A3 | 34031 |
| Enamel A3.5 | 34032 |
| Enamel A4 | 34033 |
| Enamel B1 | 34034 |
| Enamel B2 | 34035 |
| Enamel B3 | 34036 |
| Enamel B4 | 34037 |
| Enamel C1 | 34038 |
| Enamel C2 | 34039 |
| Enamel C3 | 34040 |
| Enamel C4 | 34041 |
| Enamel D2 | 34042 |
| Enamel D3 | 34043 |
| Enamel D4 | 34044 |
| Incisal - Neutral | 34054 |

Herculite XRV Ultra - uzupełnienia odcieni zębinowych**Strzykawki po 4 g**

| | |
|--------------|-------|
| Dentine A1 | 34018 |
| Dentine A2 | 34019 |
| Dentine A3 | 34020 |
| Dentine A3.5 | 34021 |
| Dentine B1 | 34022 |
| Dentine B2 | 34023 |
| Dentine C2 | 34024 |
| Dentine D2 | 34025 |
| Dentine D3 | 34026 |

Kapsułki, 20 x 0.2 g

| | |
|--------------|-------|
| Dentine A1 | 34045 |
| Dentine A2 | 34046 |
| Dentine A3 | 34047 |
| Dentine A3.5 | 34048 |
| Dentine B1 | 34049 |
| Dentine B2 | 34050 |
| Dentine C2 | 34051 |
| Dentine D2 | 34052 |
| Dentine D3 | 34053 |



Herculite® XRV™

Klasyczny mikrohybrydowy materiał kompozytowy o średniej gęstości, dostępny w strzykawkach i jednorazowych kapsułkach. Materiał przeznaczony jest do wypełniania ubytków wszystkich klas w zębach przednich i bocznych.

- Wysoka zawartość wypełniacza (ok. 79% wag.); średnia wielkość cząstek wypełniacza ok. 0.6µm.
- Wieloletnie obserwacje kliniczne świadczące o trwałości i jakości.
- Dobra plastyczność pozwalająca na dowolne modelowanie i kształtowanie kompozytu.
- Bardzo szeroka gama kolorystyczna daje ogromną wszechstronność i duże możliwości estetyczne (16 odcieni szkliniowych, 16 odcieni zębinowych, 2 odcienie sieczne, 3 przyszyjkowe). Odcienie zgodne z kolornikiem VITA.

VITA® jest zarejestrowanym znakiem handlowym firmy Vita Zahnfabrik, Niemcy

Herculite XRV Esthetic Kit + OptiBond Solo Plus - zestaw estetyczny z materiałem w strzykawkach i systemem wiążącym OptiBond Solo Plus 30893

Zawartość: 16 x 5 g strzykawkę z materiałem w odcieniach szkliniowych A1, A2, A3, A3.5, A4, B1, B2, B3, B4, C1, C2, C3, C4, D2, D3, D4; 7 x 5 g strzykawkę z materiałem w odcieniach zębinowych A2, A3, A3.5, B1, B2, C2, D2; 2 x 2.5 g strzykawkę z materiałem w odcieniach Incisal Medium i Incisal Light (odcień brzegu siecznego średni i jasny); 1 x 5 ml butelka OptiBond Solo Plus; 1 x 3 g strzykawkę z wytrawiaczem Kerr Gel Etchant; 10 jednorazowych końcówek aplikacyjnych do wytrawiacza; 25 jednorazowych tacek do systemów wiążących; 50 jednorazowych aplikatorów.

Herculite XRV General + OptiBond Solo Plus - zestaw z materiałem w strzykawkach 30894

Zawartość: 10 x 5 g strzykawkę z materiałem w odcieniach szkliniowych A1, A3, A3.5, B1, B3, C2, C3, D2, D3 4 x 5 g strzykawkę z materiałem w odcieniach zębinowych A2, B1, C2, D2; 2 x 2.5 g strzykawkę z materiałem w odcieniach Incisal Medium i Incisal Light (odcień brzegu siecznego średni i jasny); 1 x 5 ml butelka OptiBond Solo Plus; 1 x 3 g strzykawkę z wytrawiaczem Kerr Gel Etchant; 10 jednorazowych końcówek aplikacyjnych do wytrawiacza; 25 jednorazowych tacek do systemów wiążących; 50 jednorazowych aplikatorów.

Herculite XRV Custom Kit 62801

Zawartość: 3 x 5 g strzykawkę z materiałem w odcieniach szkliniowych A2, A3, A3.5; 3 x 5 g strzykawkę z materiałem w odcieniach zębinowych A2, A3, A3.5; 1 x 5 ml butelka OptiBond Solo Plus; 1 x 5 g butelka OptiGuard; 1 x 3 g strzykawkę z wytrawiaczem Kerr Gel Etchant; 10 jednorazowych końcówek aplikacyjnych do wytrawiacza; 25 jednorazowych tacek do systemów wiążących; 50 jednorazowych aplikatorów.

Herculite XRV Custom Kit 62804

Zawartość: 5 x 5 g strzykawkę szkliniowych materiałem w odcieniach szkliniowych A1, A2 (2x), A3, D2; 1 x 5 g strzykawkę z materiałem w odcieniu zębinowym A2; 1 x 5 ml butelka OptiBond Solo Plus; 1 x 5 g butelka OptiGuard; 1 x 3 g strzykawkę z wytrawiaczem Kerr Gel Etchant; 10 jednorazowych końcówek aplikacyjnych do wytrawiacza; 25 jednorazowych tacek do systemów wiążących; 50 jednorazowych aplikatorów.

Herculite XRV Custom Kit 62805

Zawartość: 4 x 5 g strzykawkę szkliniowych materiałem w odcieniach szkliniowych A2 (2x), A3 (2x), 2 x 5 g strzykawkę z materiałem w odcieniach zębinowych A2 i A3; 1 x 5 ml butelka OptiBond Solo Plus; 1 x 5 g butelka OptiGuard; 1 x 3 g strzykawkę z wytrawiaczem Kerr Gel Etchant; 10 jednorazowych końcówek aplikacyjnych do wytrawiacza; 25 jednorazowych tacek do systemów wiążących; 50 jednorazowych aplikatorów.

Herculite XRV Custom Kit 62811

Zawartość: 4 x 5 g strzykawkę z materiałem w odcieniach szkliniowych A1, A2, A3, B2; 2 x 5 g strzykawkę z materiałem w odcieniach zębinowych A2, A3; 1 x 5 ml butelka OptiBond Solo Plus; 1 x 5 g butelka OptiGuard; 1 x 3 g strzykawkę z wytrawiaczem Kerr Gel Etchant; 10 jednorazowych końcówek aplikacyjnych do wytrawiacza; 25 jednorazowych tacek do systemów wiążących; 50 jednorazowych aplikatorów.

Herculite XRV- uzupełnienia odcieni szkliniowych

Odcienie szklinne, strzykawkę po 5 g

| Odcienie A | |
|-------------------|-------|
| Enamel A1 | 22859 |
| Enamel A2 | 22860 |
| Enamel A3 | 22861 |
| Enamel A3.5 | 22862 |
| Enamel A4 | 22863 |
| Odcienie B | |
| Enamel B1 | 22864 |
| Enamel B2 | 22865 |
| Enamel B3 | 22866 |
| Enamel B4 | 22867 |
| Odcienie C | |
| Enamel C1 | 22868 |
| Enamel C2 | 22869 |
| Enamel C3 | 22870 |
| Enamel C4 | 22871 |
| Odcienie D | |
| Enamel D2 | 22872 |
| Enamel D3 | 22873 |
| Enamel D4 | 22874 |



Złamanie korony zęba



Odbudowa z materiału Herculite XRV



Herculite XRV

Nr kat.

Herculite XRV- uzupełnienia odcieni zębinowych**Strzykawki po 5 g****Odcienie A**

| | |
|--------------|-------|
| Dentine A1 | 23391 |
| Dentine A2 | 22875 |
| Dentine A3 | 22876 |
| Dentine A3.5 | 22877 |
| Dentine A4 | 23390 |

Odcienie B

| | |
|------------|-------|
| Dentine B1 | 22878 |
| Dentine B2 | 22879 |
| Dentine B3 | 23389 |
| Dentine B4 | 23388 |

Odcienie C

| | |
|------------|-------|
| Dentine C1 | 23387 |
| Dentine C2 | 22880 |
| Dentine C3 | 23386 |
| Dentine C4 | 23385 |

Odcienie D

| | |
|------------|-------|
| Dentine D2 | 22881 |
| Dentine D3 | 23384 |
| Dentine D4 | 23392 |

Herculite XRV- uzupełnienia odcieni przyszyjkowych**Strzykawki po 5 g**

| | |
|------------------|-------|
| Czerwono-brązowy | 29832 |
| Żółto-brązowy | 29834 |

Herculite XRV- uzupełnienia odcieni siecznych**Strzykawki, 2.5 g**

| | |
|--------|-------|
| Jasny | 22882 |
| Średni | 22883 |

Herculite® XRV™ Unidose

Klinicznie sprawdzony, mikrohybrydowy materiał w kapsułkach, do wypełnień ubytków w zębach przednich i bocznych. Kompozyt dostępny w szerokiej gamie, zgodnych z kolorytami VITA odcieni szkliniowych i zębinowych oraz dwóch odcieniach brzegu siecznego. Kapsułki zawierają 0.25 g materiału.

VITA® jest zarejestrowanym znakiem handlowym firmy Vita Zahnfabrik, Niemcy

Herculite XRV Unidose Kit - zestaw z materiałem w jednorazowych kapsułkach + OptiBond Solo Plus 30895

Zawartość: po 10 x 0.25 g kapsulek z materiałem w odcieniach szkliniowych: A1, A2, A3, A3.5, B1, B3, C2, C3, D2, D3; po 10 x 0.25 g kapsulek z materiałem w odcieniach zębinowych (A2, B1, C2, D2); po 10 x 0.25 g kapsulek z materiałem w odcieniach brzegu siecznego (jasnym i średnim); 1 x 5 ml butelka OptiBond Solo Plus, 1 x 3 g strzykawka wytrawiacza Kerr Gel Etchant + 10 końcówek, 50 aplikatorów, 25 tacek do systemu wiążącego.

Herculite XRV Unidose- uzupełnienia odcieni szkliniowych**Kapsułki, 20 x 0.25 g****Odcienie A**

| | |
|-------------|-------|
| Enamel A1 | 23036 |
| Enamel A2 | 23037 |
| Enamel A3 | 23038 |
| Enamel A3.5 | 23039 |
| Enamel A4 | 23040 |

Odcienie B

| | |
|-----------|-------|
| Enamel B1 | 23041 |
| Enamel B2 | 23042 |
| Enamel B3 | 23043 |
| Enamel B4 | 23044 |



Herculite XRV w jednorazowych kapsułkach z OptiBondem Solo Plus

30895

Odcienie C

| | |
|-----------|-------|
| Enamel C1 | 23045 |
| Enamel C2 | 23046 |
| Enamel C3 | 23047 |
| Enamel C4 | 23048 |

Odcienie D

| | |
|-----------|-------|
| Enamel D2 | 23049 |
| Enamel D3 | 23050 |
| Enamel D4 | 23051 |

Herculite XRV Unidose- uzupełnienia odcieni zębinowych

Kapsułki, 20 x 0.25 g

Odcienie A

| | |
|--------------|-------|
| Dentine A2 | 23052 |
| Dentine A3 | 23053 |
| Dentine A3.5 | 23054 |

Odcienie B

| | |
|------------|-------|
| Dentine B1 | 23055 |
| Dentine B2 | 23056 |

Odcienie C

| | |
|------------|-------|
| Dentine C2 | 23057 |
|------------|-------|

Odcienie D

| | |
|------------|-------|
| Dentine D2 | 23058 |
|------------|-------|

Herculite XRV Unidose- uzupełnienia odcieni brzęgu siecznego

Kapsułki, 20 x 0.25 g

| | |
|-----------------|-------|
| Light (jasny) | 23059 |
| Medium (średni) | 23060 |

Kolor + Plus® Resin Colour Modifier Kit

Kolor + Plus™ to modyfikatory koloru i opakery do stosowania z materiałami kompozytowymi. Stanowią doskonały sposób, zarówno dla technika jak i dla lekarza, na wykonanie prawdziwie niewidocznych rekonstrukcji kompozytowych. System Kolor Plus umożliwia podbarwienie bruzd, zwiększanie wysycenia barwy w okolicy przydziąsłowej oraz indywidualizację wypełnienia.

Kolor + Plus Modifier Kit - zestaw

23408

Zawartość: po 1 x 2 ml butelce z żywicą w odcieniach: biały, żółty, czerwony, lawendowy, niebieski, brązowy, ochra, szary, bez pigmentu; po 1 x 2 ml butelce z żywicą opakerową w odcieniach: A1, A3.

Kolor + Plus- uzupełnienia, butelki po 2 ml, z materiałem w kolorach:

| | |
|--|-------|
| Yellow (żółty) | 23394 |
| Lavender (lawendowy) | 23395 |
| Brown (brązowy) | 23396 |
| Blue (niebieski) | 23397 |
| White (biały) | 23398 |
| Red (czerwony) | 23399 |
| Grey (szary) | 23400 |
| Untinted (czysta żywica, bez barwnika) | 23401 |
| Ochre (ochra) | 23404 |
| Opaque A1 | 23402 |
| Opaque A3 | 23403 |



Kolor + Plus



Opracowany ubytek

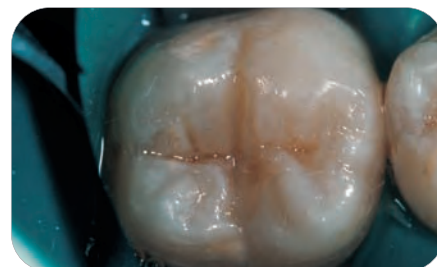

Efekt ostateczny



Nr kat.

Point4

Point 4 jest mikrohybrydowym materiałem kompozytowym, zawierającym zoptymalizowane cząstki wypełniacza o średniej wielkości 0,4µ, przeznaczonym do wypełnień ubytków w zębach przednich i bocznych. Materiał posiada estetykę i odporność zbliżone do naturalnych tkanek, dostępne wyłącznie kompozytom z tak doskonałym połączeniem wypełniacza hybrydowego i mikrowypełniacza. Point 4 dostępny jest w 16 kolorach wg kolornika VITA®, 3 bardzo jasnych, 3 transparentnych i 8 odcieniach opakerowych.

Point 4 Syringe Kit - zestaw w strzykawkach

29687

Zawartość: 5 x 4 g strzykawkę z materiałem w odcieniach: A2, A3, A3.5, B2, T1; 1 x 5 ml butelka OptiBond Solo Plus; 2 x 3 g strzykawki z wytrawiaczem Kerr Gel Etchant; 20 jednorazowych końcówek aplikacyjnych do wytrawiacza; 25 jednorazowych tacek do systemów wiążących, 50 jednorazowych aplikatorów.



Point4 zestaw w strzykawkach

Point4 Combi Kit 1

62840

Zawartość: 12 x 4 g strzykawkę z materiałem w odcieniach podstawowych (A1, A2, A3, A3.5, B2, C2, D3), opakerowych (A2, A3, B2, D2), transparentnym (T1); 1 x 5 ml butelka OptiBond Solo Plus; 2 x 3 g strzykawki z wytrawiaczem Kerr Gel Etchant; 20 jednorazowych końcówek aplikacyjnych do wytrawiacza; 25 jednorazowych tacek do systemów wiążących, 50 jednorazowych aplikatorów.



Odbudowa z materiału Point4

Point4 Combi Kit 2

62860

Zawartość: 12 x 4 g strzykawkę z materiałem w odcieniach podstawowych (2 x A1, 2 x A2, 2 x A3, 1 x A3.5, 1 x B2, 1 x D3) i opakerowych (A2, A3, A3.5); 1 x 5 ml butelka OptiBond Solo Plus; 2 x 3 g strzykawki z wytrawiaczem Kerr Gel Etchant; 20 jednorazowych końcówek aplikacyjnych do wytrawiacza; 25 jednorazowych tacek do systemów wiążących, 50 jednorazowych aplikatorów.

Point4 Mini Kit

62842

Zawartość: 3 x 3 g strzykawki z materiałem w odcieniach podstawowych (A2, A3) i w odcieniu opakerowym (A2); 1 x 5 ml butelka OptiBond Solo Plus, 1 x 3 g strzykawka wytrawiacza Kerr Gel Etchant + końcówki, 50 aplikatorów, 25 tacek do mieszania.



Efekt ostateczny

Point4 Mini Kit

62843

Zawartość: 3 x 3 g strzykawki z materiałem w odcieniach podstawowych (A2, A3) i w odcieniu opakerowym (A3); 1 x 5 ml butelka OptiBond Solo Plus, 1 x 3 g strzykawka wytrawiacza Kerr Gel Etchant + końcówki, 50 aplikatorów, 25 tacek do mieszania.

Point4 Mini Kit

62844

Zawartość: 3 x 3 g strzykawki z materiałem w odcieniach podstawowych (A2, A3, A3.5); 1 x 5 ml butelka OptiBond Solo Plus, 1 x 3 g strzykawka wytrawiacza Kerr Gel Etchant + końcówki, 50 aplikatorów, 25 tacek do mieszania.

Point4 - uzupełnienia, materiał w strzykawkach**Strzykawki po 4 g****Odcienie A**

| | |
|------|-------|
| A1 | 29876 |
| A2 | 29877 |
| A3 | 29878 |
| A3.5 | 29879 |
| A4 | 29880 |

Odcienie B

| | |
|----|-------|
| B1 | 29881 |
| B2 | 29882 |
| B3 | 29883 |
| B4 | 29884 |

Odcienie C

| | |
|----|-------|
| C1 | 29885 |
| C2 | 29886 |
| C3 | 29887 |
| C4 | 29888 |

Odcienie D

| | |
|----|-------|
| D2 | 29889 |
| D3 | 29890 |
| D4 | 29891 |

Odcienie bardzo jasne

| | |
|-----|-------|
| XL1 | 29892 |
| XL2 | 29893 |

Odcienie przeziernie

| | |
|----|-------|
| T1 | 29895 |
| T2 | 29896 |
| T3 | 29897 |

Odcienie opakerowe

| | |
|------|-------|
| A2 | 31360 |
| A3 | 31361 |
| A3.5 | 31362 |
| B1 | 31364 |
| B2 | 31365 |

Point 4 Unidose Kit - zestaw w kapsułkach

29688

Zawartość: po 10 x 0.2 kapsulek z materiałem w odcieniach A2, A3, A3.5, B2, T1, 1 x 5 ml butelka OptiBond Solo™ Plus; 2 x 3 g strzykawki z wytrawiaczem Kerr Gel Etchant; 20 jednorazowych końcówek aplikacyjnych do wytrawiacza; 25 jednorazowych tacek do systemów wiążących, 50 jednorazowych aplikatorów

Point 4 – uzupełnienia, materiał w kapsułkach**Kapsułki, 20 x 0.2 g****Odcienie A**

| | |
|------|-------|
| A1 | 29898 |
| A2 | 29899 |
| A3 | 29900 |
| A3.5 | 29901 |
| A4 | 29902 |

Odcienie B

| | |
|----|-------|
| B1 | 29903 |
| B2 | 29904 |
| B3 | 29905 |
| B4 | 29906 |

Odcienie C

| | |
|----|-------|
| C1 | 29907 |
| C2 | 29908 |
| C3 | 29909 |
| C4 | 29910 |

Odcienie D

| | |
|----|-------|
| D2 | 29911 |
| D3 | 29912 |
| D4 | 29913 |

Odcienie bardzo jasne

| | |
|-----|-------|
| XL1 | 29914 |
| XL2 | 29915 |

Odcienie przezierne

| | |
|----|-------|
| T1 | 29917 |
|----|-------|

Odcienie opakowe

| | |
|------|-------|
| A2 | 31368 |
| A3 | 31369 |
| A3.5 | 31370 |



Point 4 Unidose Kit - zestaw w kapsułkach

Nr kat.

Revolution Formula 2

Revolution Formula 2 jest światłoutwardzalnym, płynnym materiałem kompozytowym, przeznaczonym do wypełnień ubytków klasy III, IV i V. Materiał zawiera 60% mikrohybrydowego wypełniacza o średniej wielkości 0,6 mikrona. Niewielka gęstość kompozytu ułatwia jego rozprowadzenie i modelowanie, czyniąc go idealnym we wszystkich technikach mało inwazyjnych. Revolution Formula 2 cechuje doskonała polerowalność i stabilność koloru, a uzyskane efekty estetyczne są wyjątkowe. Materiał dostępny jest w poręcznych, 1 g strzykawkach.

Revolution Formula 2 Intro Kit – zestaw wprowadzający 29514

Zawartość: 4 x 1 g strzykawki z materiałem w odcieniach A2, B3, C3, Universal Opaque.

Revolution Formula 2 Assorted Kit - asortyment 29515

Zawartość: 4 x 1 g strzykawki z materiałem w odcieniach Xtra-Light, Incisal, Gingival, White Opaque.

Revolution Formula 2 - uzupełnienia

Zawartość: 4 x 1 g strzykawki z materiałem w dowolnym odcieniu, 20 końcówek aplikacyjnych.

Odcienie A

| | |
|------|-------|
| A1 | 29493 |
| A2 | 29494 |
| A3 | 29495 |
| A3.5 | 29496 |
| A4 | 29497 |

Odcienie B

| | |
|----|-------|
| B1 | 29498 |
| B2 | 29499 |
| B3 | 29500 |

Odcienie C

| | |
|----|-------|
| C1 | 29502 |
| C2 | 29503 |
| C3 | 29504 |
| C4 | 29505 |

Odcienie D

| | |
|--|-------|
| D2 | 29506 |
| D3 | 29507 |
| Xtra-Light (bardzo jasny) | 29509 |
| Gingival (dziąsłowy) | 29510 |
| Light Incisal (brzęgu siecznego - jasny) | 29511 |
| Universal Opaque (uniwersalny opaker) | 29512 |
| White Opaque (biały opaker) | 29513 |

Końcówki aplikacyjne czarne, rozmiar 22, 100 szt. 450119

Końcówki aplikacyjne żółte, rozmiar 20, 100 szt. 450120

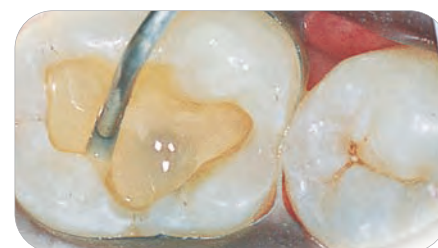

Revolution Formula 2 stosowany w ubytku jako liner



Revolution Formula 2 – zestaw wprowadzający 29514

Uszczelniacze

Guardian Seal

Guardian Seal jest uszczelniaczem bruzd i zagłębień, przeznaczonym do profilaktyki próchnicy powierzchni żujących zębów trzonowych i przedtrzonowych. Optymalnie dobrana przezierność i odpowiedni odcień sprawiają, że materiał jest widoczny po aplikacji i, jednocześnie, umożliwia wykrycie próchnicy pod powierzchnią uszczelnienia. Guardian Seal zawiera 30% wypełniacza, co zapewnia optymalny balans pomiędzy zapytywaniem i własnościami mechanicznymi.

Guardian Seal Kit - zestaw 31169

Zawartość: 4x 1g strzykawki z uszczelniaczem, 40 końcówek aplikacyjnych.

Końcówki aplikacyjne- uzupełnienie 31323

Zawartość: 40 końcówek aplikacyjnych.



Guardian Seal Kit

31169

OptiGuard

OptiGuard jest materiałem przeznaczonym do uszczelniania mikropęknięć, które powstają na granicy pomiędzy wypełnieniem i tkankami twardymi w czasie opracowania powierzchni wypełnienia. Materiał zapobiega także przedwczesnemu ścieraniu i przebarwieniom powierzchni wypełnienia.

OptiGuard Kit - zestaw

26685

Zawartość: 2 x 5 ml butelki OptiGuard; 1 x 3 g strzykawka z wytrawiaczem Kerr Gel Etchant; 10 końcówek do wytrawiacza; 25 jednorazowych tacek do systemów wiążących, 50 jednorazowych aplikatorów.

OptiGuard - uzupełnienia

1 x 5 ml butelka OptiGuard

25880

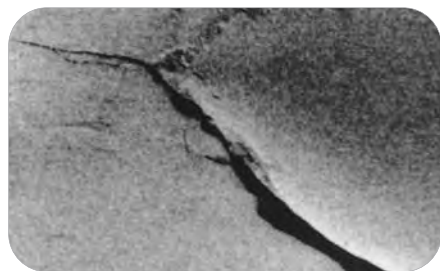

Przed zastosowaniem preparatu OptiGuard powiększenie SEM 50x

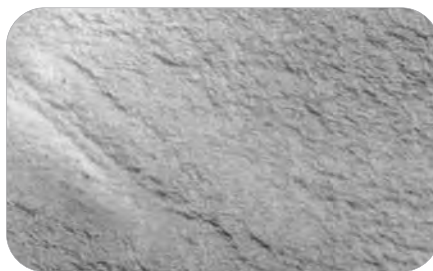

Po zastosowaniu preparatu OptiGuard



OptiGuard Kit

26685

Cementy i linery

Cavalite

Światłoutwardzalny materiał podkładowy typu liner, zawierający hydroksyapatyt i proszek szkło-jonomerowy.

Cavalite

20282

Zawartość: 1 x 10 ml butelka z preparatem Cavalite, 1 bloczek do mieszania.



Cavalite

20282

Life

Materiał podkładowy typu liner, na bazie wodorotlenku wapnia.

Regular Set - normalny czas wiązania

Opakowanie standardowe

61769

Zawartość: 1 x 12 g tubka pasty bazowej, 1 x 12g tubka katalizatora, bloczek do mieszania.

Opakowanie zbiorcze

60927

Zawiera: 5 x 12 g pasty bazowej, 5 x 12 g katalizatora, 5 bloczków do mieszania.

Fast Set - krótki czas wiązania

Opakowanie standardowe

60997

Zawartość: 1 x 12 g tubka pasty bazowej, 1 x 12 g tubka katalizatora, bloczek do mieszania.

Opakowanie zbiorcze

60998

Zawiera: 5 x 12 g pasty bazowej, 5 x 12 g katalizatora, 5 bloczków do mieszania.



Life

61769

NOWOŚĆ**Maxcem Elite**

Maxcem Elite jest samotrawiącym, samoprzylegającym cementem kompozytowym do osadzania uzupełnień protetycznych, o udoskonalonej prostocie stosowania. Materiał łączy, bez kompromisów, sprawdzoną technologię z wyższą siłą wiązania i doskonałymi właściwościami użytkowymi. Cement nie wymaga ręcznego mieszania i przechowywania w lodówce, a wygodę aplikacji zapewniają końcówki wewnętrzne i dokanałowe, które umożliwiają nakładanie materiału w miejscach trudnodostępnych.

- **Siły łączenia równe 22-36 MPa.** Bez zastosowania systemu wiążącego.
- **Łatwość użycia.** Bez mieszania ręcznego czy potrzeby przechowywania w lodówce.
- **Zgodność ze wszystkimi substratami protetycznymi.** Maxcem łączy się doskonale z ceramiką, metalami oraz tlenkiem cyrkonu i tlenkiem glinu.
- **Skuteczny mechanizm wiązania chemicznego.** Materiał wiąże całkowicie bez dostępu światła.

Maxcem Elite Standard Kit - zestaw standardowy**34055**

Zawartość: 5 x 5 g strzykawkę z materiałem w odcieniach Clear (2x), White, Opaque, Yellow, 30 końcówek mieszających, 20 końcówek mieszających z szerokim ujściem, 10 końcówek wewnętrznych, 10 końcówek dokanałowych, instrukcja obrazkowa.

Maxcem Elite Value Kit - zestaw Value**34056**

Zawartość: 2 x 5 g strzykawkę z materiałem w odcieniu Clear, 1 x 11.7 g samomieszająca strzykawka z cementem tymczasowym TempBond NE, 10 końcówek mieszających, 10 końcówek mieszających z szerokim ujściem, 10 końcówek wewnętrznych, 10 końcówek mieszających do TempBond NE, instrukcja obrazkowa.

Maxcem Elite Mini Kit - zestaw Mini**34057**

Zawartość: 1 x 5 g strzykawka z materiałem w odcieniu Clear, 5 końcówek mieszających, 5 końcówek mieszających z szerokim ujściem, 5 końcówek wewnętrznych, instrukcja obrazkowa.

Maxcem Elite - uzupełnienia

Zawartość: 2 x 5 g strzykawkę z materiałem w wybranym odcieniu, 10 końcówek mieszających, 10 końcówek mieszających z szerokim ujściem, 10 końcówek wewnętrznych, instrukcja obrazkowa.

| | |
|--------------|--------------|
| Clear | 34058 |
| White | 34059 |
| White Opaque | 34060 |
| Yellow | 34061 |
| Brown | 34062 |

Aksesoria

| | |
|------------------------------|--------------|
| Końcówki mieszające, 50 szt. | 34074 |
| Końcówki zewnętrzne, 10 szt. | 34075 |
| Końcówki dokanałowe, 10 szt. | 34076 |

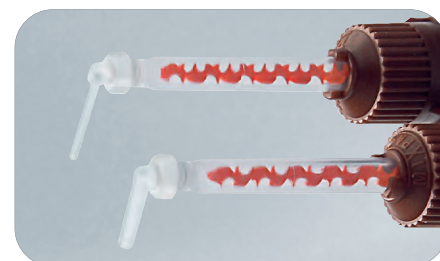

Końcówki zewnętrzne, końcówki dokanałowe



Zdjęcia dzięki uprzejmości dr. Roberta A. Lowe'a



Maxcem Elite Standard Kit

34055

NX3

NX3 jest uniwersalnym cementem kompozytowym do stałego osadzania uzupełnień protetycznych, który, dzięki innowacyjnej budowie chemicznej, zapewnia wyjątkową estetykę, doskonałą adhezję oraz przydatność w każdej sytuacji. Materiał dostępny jest w wersji podwójnie utwardzalnej (samomieszające strzykawki) i utwardzanej wyłącznie światłem, stosowanej w sytuacjach, w których niezbędny jest cement o praktycznie nieograniczonym czasie pracy. Cement podwójnie utwardzalny stosuje się do wszystkich rodzajów uzupełnień, łącznie z licówkami. Zoptymalizowana matryca i inicjator reakcji wolny od amin trzeciorzędowych zastosowane w NX3 sprawiają, że materiał jest pierwszym, stabilnym kolorystycznie cementem kompozytowym.

- **Wygoda dozowania.** Samomieszająca strzykawka eliminująca proces mieszania ręcznego.
- **Wersja światłoutwardzalna.** Szczególnie przydatna w przypadku licówek i w sytuacjach, w których niezbędne jest posiadanie cementu o nieograniczonym czasie pracy.
- **Łączenie ze wszystkimi substratami.** Cement wykazuje doskonałą adhezję do szkliwa i zębiny oraz do bloczków CAD/CAM, ceramiki, porcelany, metalu i kompozytów.
- **Zastosowanie z systemami wiążącymi tradycyjnymi i samotrwiącymi.** Zgodność ze wszystkimi systemami wiążącymi. Brak potrzeby zastosowania podwójnie utwardzalnego aktywatora.
- **Najlepsza stabilność koloru.** Trwałość doskonałych efektów estetycznych, niezależnie od wersji cementu.
- **Optymalne własności użytkowe.** Łatwość oczyszczania nadmiarów.

NX3 Intro Kit - zestaw wprowadzający

33642

Zawartość: 3 x 5 g strzykawki z podwójnie utwardzalnym materiałem w odcieniach Clear, White, Yellow; 3 x 1.8 g strzykawki zawierające światłoutwardzalny materiał w odcieniach Clear, White, Yellow; 3 x 3 g strzykawki z żelem próbnym Try-In Gel w odcieniach Clear, White, Yellow; 1 x 5 ml butelka z silanem Silane Primer; 30 końcówek mieszających, instrukcja obrazkowa.

NX3 Trial Kit- zestaw próbny

33653

Zawartość: 1 x 5 g strzykawka z podwójnie utwardzalnym materiałem w odcieniu Clear, 10 końcówek mieszających, 1 x 5 ml butelka z samotrwiącymi systemem wiążącym OptiBond All-In-One, instrukcja obrazkowa.

NX3 Light Cured Kit - zestaw z materiałem światłoutwardzalnym

33682

Zawartość: 2 x 1.8 g strzykawki z materiałem w odcieniach Clear i White; 2 x 3 g strzykawki z żelem próbnym Try-In Gel w odcieniach Clear, White; 10 opakowań jednorazowych z systemem wiążącym OptiBond Solo Plus, 1 x 3 g strzykawka wytrawiacza w żelu, 1 x 5 ml butelka z silanem Silane Primer; 10 końcówek aplikacyjnych do wytrawiacza, 10 aplikatorów, instrukcja obrazkowa.

NX3 - uzupełnienia

| | |
|---|-------|
| Strzykawka z cementem podwójnie wiążącym w odcieniu Clear, 5 g | 33643 |
| Strzykawka z cementem podwójnie wiążącym w odcieniu White, 5 g | 33644 |
| Strzykawka z cementem podwójnie wiążącym w odcieniu Yellow, 5 g | 33645 |
| Strzykawka z cementem podwójnie wiążącym w odcieniu Bleach, 5 g | 33646 |
| Strzykawka z cementem podwójnie wiążącym w odcieniu White Opaque, 5 g | 33647 |

| | |
|--|-------|
| Strzykawka z cementem światłoutwardzalnym w odcieniu Clear, 1.8 g | 33648 |
| Strzykawka z cementem światłoutwardzalnym w odcieniu White, 1.8 g | 33649 |
| Strzykawka z cementem światłoutwardzalnym w odcieniu Yellow, 1.8 g | 33650 |
| Strzykawka z cementem światłoutwardzalnym w odcieniu Bleach, 1.8 g | 33651 |
| Strzykawka z cementem światłoutwardzalnym w odcieniu White Opaque, 1.8 g | 33652 |

| | |
|--|-------|
| Żel próbny Try-In Gel w odcieniu Clear, 3 g | 33656 |
| Żel próbny Try-In Gel w odcieniu White, 3 g | 33657 |
| Żel próbny Try-In Gel w odcieniu Yellow, 3 g | 33658 |
| Żel próbny Try-In Gel w odcieniu Bleach, 3 g | 33659 |
| Żel próbny Try-In Gel w odcieniu White Opaque, 3 g | 33660 |

| | |
|------------------------------|-------|
| Końcówki mieszające, 50 szt. | 33655 |
|------------------------------|-------|



NX3 Intro Kit

Zdjęcia dzięki uprzejmości dr. Mitcha Conditta

Materiały do odbudowy zrębu

CoreRestore2™

CoreRestore2 jest podwójnie utwardzalnym materiałem do odbudowy zrębu zęba pod uzupełnienia protetyczne. Duża zawartość cząstek wypełniacza (83% wagowo) gwarantuje najwyższą wytrzymałość i odporność na złamanie, a technologia wykorzystana w OptiBond Solo Plus zapewnia łatwość postępowania i doskonałe własności użytkowe, a także odpowiednio długi czas pracy i wiązania. Materiał posiada trzy różne kolory bazy – niebieski, biały i uniwersalny oraz dwie wersje katalizatora, o różnych gęstościach. Kolor niebieski ułatwia identyfikację brzegów odbudowy. Dostępny jest także materiał w wersji światłoutwardzalnej, bez barwnika. Do zestawu dołączono wygodne i praktyczne formówki w 6 różnych kształtach, które ułatwiają proces odbudowy.

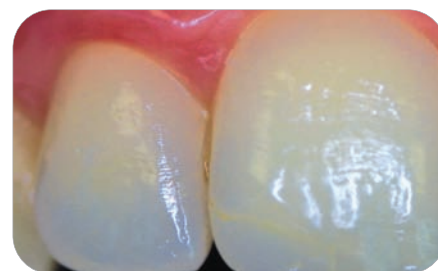

CoreRestore2 - uzupełnienia

| | |
|---|-------|
| 1 x 4 g strzykawką z katalizatorem o małej gęstości | 31300 |
| 1 x 4 g strzykawką z katalizatorem o dużej gęstości | 31301 |
| 1 x 4 g strzykawką z bazą, kolor uniwersalny | 31302 |
| 1 x 4 g strzykawką z bazą, kolor biały | 31303 |
| 1 x 4 g strzykawką z bazą, kolor niebieski | 31305 |
| 1 x 4 g strzykawką z materiałem CoreRestore2 HDOC (materiał wyłącznie światłoutwardzalny, o dużej głębokości polimeryzacji, bez barwnika) | 31748 |
| CoreRestore2, puste kapsułki i tłoczki, 40 szt. | 76019 |



Materiał światłoutwardzalny o dużej głębokości polimeryzacji, nr kat. 31748

Amalgamaty

Contour

Contour® jest amalgamatem wysokomiedziowym, tzw. drobnorozproszonym. Dobrze się modeluje i nie odłupuje na brzegach ubytku. Posiada 70% cząsteczek sferycznych i 30% rozdrobnionych, co gwarantuje łatwe kondensowanie w ubytku.

Contour 50 Capsules - opakowania po 50 kapsułek

Regular Set, brown

| | |
|--|-------|
| Opakowanie standardowe, kapsułki po 400 mg | 29963 |
| Opakowanie standardowe, kapsułki po 600 mg | 29966 |
| Opakowanie standardowe, kapsułki po 800 mg | 29969 |

Contour 500 Capsules - opakowania po 500 kapsułek

Regular Set, brown

| | |
|--|-------|
| Opakowanie standardowe, kapsułki po 400 mg | 31347 |
| Opakowanie standardowe, kapsułki po 600 mg | 31348 |
| Opakowanie standardowe, kapsułki po 800 mg | 29970 |



Contour

Tytin

Amalgamat z dużą zawartością srebra, zawierający cząsteczki o kształcie sferycznym. Łatwy do aplikacji i kształtowania. Wykazuje bardzo dobre przyleganie brzeżne i bardzo długo zachowuje połysk. Dopuszczalne jest natychmiastowe (po 8 min) opracowanie wypełnień kl. I. Połysk materiału jest trwały.

Tytin 50 Capsules - opakowania po 50 kapsułek

Normalnie wiążący, kolor niebieski

| | |
|--|-------|
| Opakowanie standardowe, kapsułki po 400 mg | 29945 |
| Opakowanie standardowe, kapsułki po 600 mg | 29948 |
| Opakowanie standardowe, kapsułki po 800 mg | 29951 |

Wolnowiązący, kolor jasnoniebieski

| | |
|--|-------|
| Opakowanie standardowe, kapsułki po 400 mg | 29954 |
| Opakowanie standardowe, kapsułki po 600 mg | 29957 |
| Opakowanie standardowe, kapsułki po 800 mg | 29960 |

Tytin 500 Capsules - opakowania po 500 kapsułek

Normalnie wiążący, kolor niebieski

| | |
|---|-------|
| Opakowanie zbiorcze, kapsułki po 400 mg | 29946 |
| Opakowanie zbiorcze, kapsułki po 600 mg | 31345 |
| Opakowanie zbiorcze, kapsułki po 800 mg | 31346 |

Wolnowiązący, kolor jasnoniebieski

| | |
|---|-------|
| Opakowanie zbiorcze, kapsułki po 400 mg | 29955 |
| Opakowanie zbiorcze, kapsułki po 600 mg | 29958 |
| Opakowanie zbiorcze, kapsułki po 800 mg | 29961 |



Tytin

Tytin FC (Firm Condensation)

Amalgamat hybrydowy, który posiada cechy amalgamatów kulistych i mieszanych. Opatentowany kształt cząstek sprawia, że Tytin FC posiada doskonale własności użytkowe. Własności te są znacznie lepsze amalgamatów porównaniu z własnościami amalgamatów mieszanych, co wynika z mniejszego rozmiaru cząstek o nieregularnym kształcie. Tytin FC oferuje wytrzymałość amalgamatu Tytin i łatwość kondensacji typową dla amalgamatów mieszanych.

Tytin FC 50 Capsules - opakowania po 50 kapsułek

Normalnie wiążący, ciemnoszary

| | |
|--|-------|
| Opakowanie standardowe, kapsułki po 400 mg | 29981 |
| Opakowanie standardowe, kapsułki po 600 mg | 29984 |
| Opakowanie standardowe, kapsułki po 800 mg | 29987 |

Szybkowiązący, żółty

| | |
|--|-------|
| Opakowanie standardowe, kapsułki po 400 mg | 29990 |
| Opakowanie standardowe, kapsułki po 600 mg | 29993 |
| Opakowanie standardowe, kapsułki po 800 mg | 29996 |

Tytin FC 500 Capsules - opakowania po 500 kapsułek

Normalnie wiążący, ciemnoszary

| | |
|---|-------|
| Opakowanie zbiorcze, kapsułki po 400 mg | 29982 |
| Opakowanie zbiorcze, kapsułki po 600 mg | 29985 |
| Opakowanie zbiorcze, kapsułki po 800 mg | 29988 |

Szybkowiązący, żółty

| | |
|---|-------|
| Opakowanie zbiorcze, kapsułki po 400 mg | 29991 |
| Opakowanie zbiorcze, kapsułki po 600 mg | 29994 |
| Opakowanie zbiorcze, kapsułki po 800 mg | 29997 |



Tytin FC (Firm Condensation)

Mieszalnik do amalgamatu SDS Kerr 400

Mieszalnik do amalgamatu SDS Kerr 4000 jest uniwersalnym urządzeniem o wysokiej częstotliwości mieszania, służącym do mieszania amalgamatów kapsułkowych. Mieszalnik kontrolowany jest za pomocą mikroprocesora, co zapewnia precyzyjne i równomierne mieszanie materiałów. Zakres ruchów oscylacyjnych, częstotliwość i wybór czasów mieszania, gwarantują szerokiej grupie amalgamatów idealną, jednorodną konsystencję.

Mieszalnik do amalgamatu SDS Kerr 4000

61330



Mieszalnik do amalgamatu SDS Kerr 400

61330